

Woj. małopolskie
Pow. suski
Gmina: Budzów
Obręb: Bieńkówka
Nr obr. 121503_2.0002
id. zgł. WG.6640.2435.2025

Stan aktualny
na dzień 06.08.2025r.

MAPA DO CELÓW PROJEKTOWYCH

Granice nieruchomości objętej inwestycją zostały ustalone i oznaczone za
op. geodezyjnym nr WG.6640.51.2019.

Pozostałe granice działek ewidencyjnych wniesiono na
podstawie numerycznej mapy ewidencyjnej.
Wrysowane granice nie służą do celów rozgraniczaniowych.

km. 7.119.09.24.2.2
PL-EVRF2007-NH
Układ "2000"
skala 1:500
dz. nr 256/1, 255, 8634

Nie wyklucza się istnienia w terenie innych sieci
uzbrojenia, które nie zostały zgłoszone do
inventaryzacji powykonawczej.

Przedmiotem projektowanej
inwestycji nie będą budynki.

Przez działkę ewidencyjną nr 256/1, 255, 8634
nie przebiegają służebności gruntowe.

08 sierpnia 2025
mgr inż. Agnieszka Bobek
geodeta uprawniony
Nr 21740
tel. 668 777 999
Bobek Agnieszka

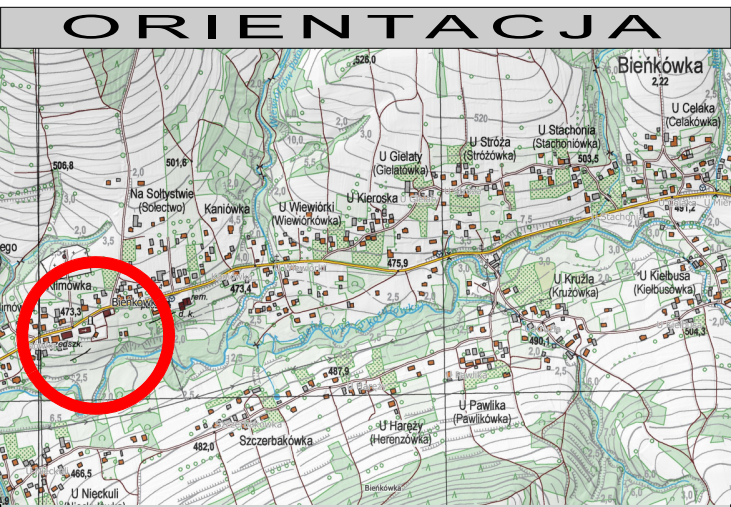

LEGENDA

1	ISTNIEJĄCY BUDYNEK PRZEDSZKOLA WRAZ Z POMIESZCZENIAMI SZKOLNYMI
2	ISTN. DROGA POWIATOWA
3	PROJEKTOWANY PLAC ZABAW OBJĘTY ZGŁOSZENIEM
4	PROJEKTOWANE UTWARDZENIE TERENU - MIEJSCE POSTOJOWE DLA OSÓB NIEPEŁNOSPRAWNYCH
5	DOJAZD NIE WYZNACZONY W MPZP (NIE POSIADAJĄCY WYZNACZONYCH LINII ROZGRANICZAJĄCYCH).

ZESTAWIENIE POWIERZCHNI		
CAŁKOWITA POWIERZCHNIA dz. nr ew. 256/1 - 518,0 m ²		

ZESTAWIENIE POWIERZCHNI	Pow.	%
POW. TERENU dz. nr. ew. 256/1	518m ²	100 %
NAWIERZCHNIA BEZPIECZNA PLACU ZABAW	145m ²	27%
PROJEKTOWANE TERENY UTWARDZONE	56m ²	10%
ISTNIEJĄCE TERENY UTWARDZONE	32m ²	6%
ŁĄCZNIE TERENY UTWARDZONE	88m ²	16%
TERENY BIOLOGICZNE CZYNNE	285m ²	57%

OZNACZENIA GRAFICZNE	
A,B,C,D	GRANICE DZIAŁKI nr ew. 256/1 id: 121503_2.0002.256/1 (obręb ew. BIEŃKÓWKA, jednostka ew. BUDZÓW / KLASOUŻYTEK Bi
	GRANICA TERENU OBJĘTEGO OPRACOWANIEM
	LOKALIZACJE OKIEN W POMIESZCZENIACH ISTNIEJĄCYCH
	PROJEKTOWANA NAWIERZCHNIA BEZPIECZNA POLIURETANOWA PROJEKTOWANEGO PLACU ZABAW (HIC=1,6m)
	PROJEKTOWANE UTWARDZENIE TERENU KOSTKĄ BRUKOWĄ
	ISTNIEJĄCE UTWARDZENIE TERENU
	TERENY BIOLOGICZNE CZYNNE
	PROJEKTOWANE OBIEKTY MAŁEJ ARCH. - URZĄDZENIA ZABAWOWE PLACU ZABAW WRAZ ZE STREFĄ BEZPIECZNĄ
	WYZNACZONA STREFA BEZPIECZEŃSTWA URZĄDZENIA
	PROJEKTOWANE OBIEKTY MAŁEJ ARCH. - ŁAWKI
	PROJ. OBIEKTY MAŁEJ ARCH. - KOSZE NA ŚMIECI, REGULAMIN
	OBREŻA CHODNIKOWE PROJEKTOWE PRZY TERENACH PLACU ZABAW ORAZ TERENÓW BRUKOWEJ
	PROJEKTOWANE ELEMENTY BETONOWE PALISADA OGRODOWA
	PROJ. OGRODZENIE - ZMIANA PRZEBIEGU ISTN. OGRODZENIA
	PROJEKTOWANE NACHYLENIE TERENÓW UTWARDZONYCH - KIERUNEK
	PROJEKTOWANE SKARPY TERENOWE NACHYLENIE max1:2
	LINIA 10m OD LINII ROZGRANICZAJĄCEJ ULICĘ, DROGI, WYZNACZONA JAKO ODLEGŁOŚĆ ZGODNA Z § 40. pkt.4 - ODLEGŁOŚĆ PLACÓW ZABAW
	POZIOM TERENU ISTNIEJĄCEGO
	POZIOM TERENU PROJEKTOWANEGO

OZNACZENIA OBIEKTÓW MAŁEJ ARCHITEKTURY - PLAC ZABAW	
I	ZESTAW ZABAWOWY WIELOFUNKCYJNY, PODESTY ZJEŹDZALNIE
II	HUŚTAWKA POJEDYŃCZA - BOCIANIE GNIAZDO + KOSZYK
III	HUŚTAWKA WAGOWA
IV	KIWAK NA SPRĘŻYNIE DUŻY W KSZTAŁCIE SAMOCHODU
V	PIASKOWNICA ZADASZONA

OZNACZENIA OBIEKTÓW MAŁEJ ARCHITEKTURY	
1	ŁAWKA Z OPARCIEM
2	KOSZ NA ŚMIECI
3	TABLICA INFORMACYJNA - REGULAMIN
4	STÓŁ + SIEDZISKA
5	STÓŁ DO GRY W SZACHY/WARCABY + SIEDZISKA PRZEZNACZONY

Legenda:
R oznaczenie przeznaczenia w MPZP
--- linie rozgraniczające przeznaczenie w MPZP
--- nieprzekraczalna linia zabudowy
○ obiekty o wysokich walorach zabytkowych

Poświadczam, że niniejszy dokument został opracowany w wyniku prac geodezyjnych i kartograficznych, których rezultaty zawiera operat techniczny pozytywnie zweryfikowany. Jednocześnie informuję, że jestem świadomy odpowiedzialności karnej za złożenie fałszywego oświadczenia.	
Identyfikator zgłoszenia pracy geodezyjnej	WG.6640.2435.2025
Organ służby geodezyjnej, który otrzymał zgłoszenie	Starosta Suski
Wykonawca prac geodezyjnych	USŁUGI TECHNICZNE AGNIESZKA BOBEK Baczyn 244, 34-211 Budzów
Nr oraz data sporządzenia dokumentu zawierającego wynik pozytywnej weryfikacji	Protokół weryfikacji WG.6640.2435.2025_2 z dnia 12.08.2025r.
Imię i nazwisko oraz nr uprawnień zawodowych kierownika prac	mgr inż. Agnieszka Bobek geodeta uprawniony Nr 21740 tel. 668 777 999 Bobek Agnieszka

PROJEKT ZAG. TERENU	NAZWA OBIEKTU BUDOWLANEGO	BUDOWA OBIEKTÓW MAŁEJ ARCHITEKTURY W MIEJSCU PUBLICZNYM POLEGAJĄCA NA BUDOWIE PLACU ZABAW Z NAWIERZCHNIĄ BEZPIECZNĄ, FRAGMENTU OGRODZENIA WRAZ Z UTWARDZENIEM TERENU ORAZ MIEJSCEM POSTOJOWYM	
	TYTUŁ RYSUNKU	PROJEKT ZAGOSPODAROWANIA TERENU 1:500	
PROJEKTANT	dr inż. arch. Grzegorz Mirek spec. Architektura nr ewid.: MPOIA/0462/010	DATA 06.2025	SKALA RYSUNKU 1:500
			NUMER RYSUNKU A.1

Uwaga:
Wskazani producenci i nazwy własne są przykładami służącymi do określenia min. standardów jakościowych - estetycznych. Wykonawca może zastosować innych producentów oraz zamiennie rozwiązań pod warunkiem zachowania parametrów technicznych i estetycznych zawartych w projekcie oraz pisemnej akceptacji autora niniejszej dokumentacji projektowej. Ciepła uświadomienia równowadźności określonego przedmiotu sporczywa na Wykonawcy. Kryteria służące ocenie równowadźności zamieszczone w opisie technicznym.

PRAWA AUTORSKIE ZASTRZEŻONE ZGODNIE Z USTAWĄ Z DNIA 4.02.1999 r. O PRAWIE AUTORSKIM

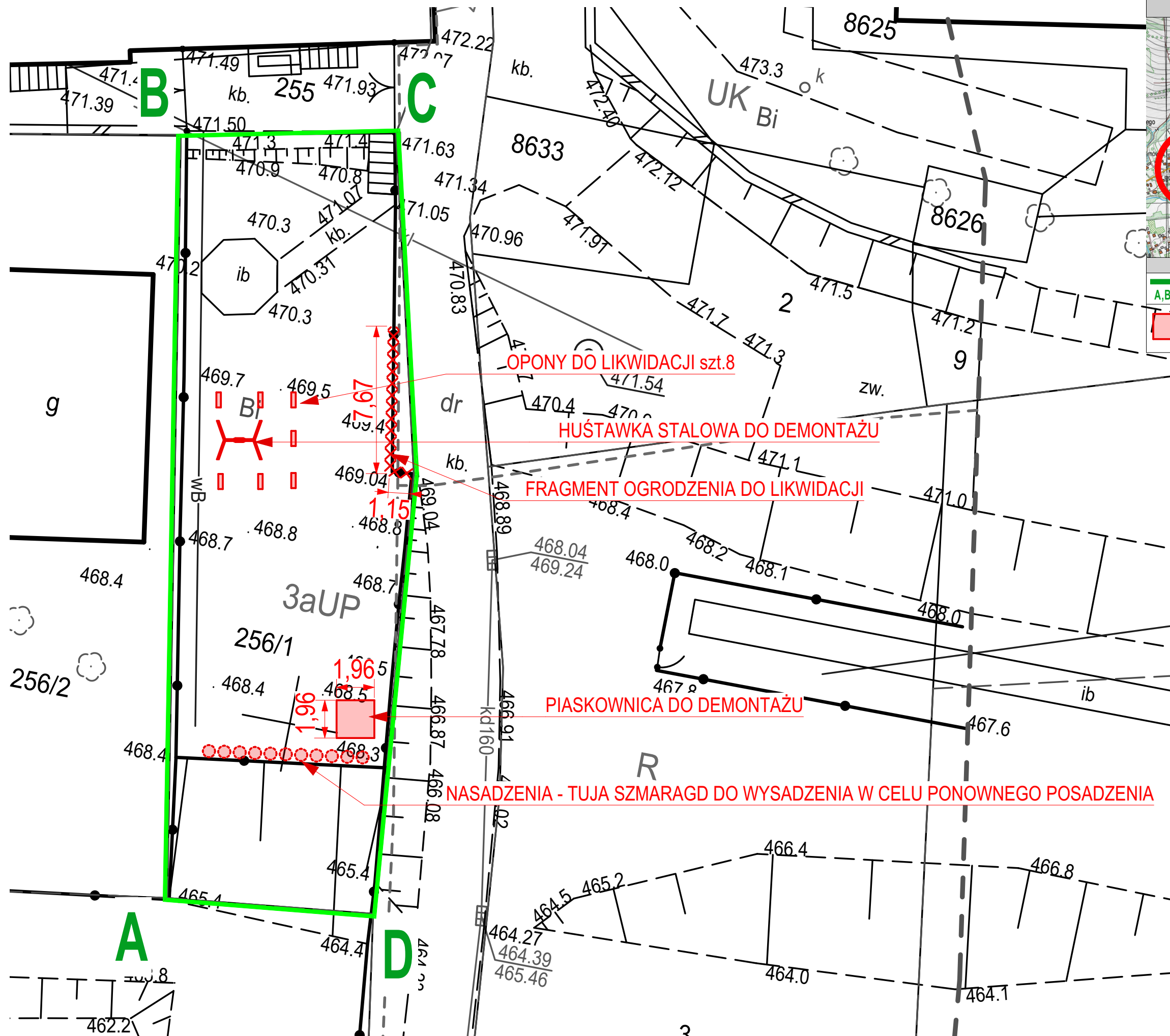

ORIENTACJA

OZNACZENIA GRAFICZNE

GRANICE DZIAŁKI nr ew. 256/1 id: 121503_2.0002.256/1
A,B,C,D (obręb ew. BIENKÓWKA , jednostka ew. BUDZÓW / KLASOUŻYTEK Bi

OBIEKTY PRZEZNACZONE DO DEMONTAŻU - WSZYSTKIE OBIEKTY ZNAJDUJĄCE SIĘ NA TERENIE INWESTYCJI NALEŻY USUNĄĆ - ZDEMONTOWAĆ.

Wskazanie Wykonawcy projektu i nazwy własnej są przykładowymi służącymi do określenia min. standardów jakościowo - estetycznych. Wykonawca może zastosować innych producentów oraz zamienne rozwiązania pod warunkiem zachowania parametrów technicznych i estetycznych zawartych w projekcie oraz pisemnej akceptacji autora niniejszej dokumentacji projektowej. Ciepły uderzeniowy równowagi olbrzymiego przedmiotu spoczywa na Wykonawcy. Kierując się doświadczeniem oraz równowagą zamieszczono w opisie technicznym.						
NAZWA OBIEKTU BUDOWLANEGO	BUDOWA OBIEKTÓW MAŁEJ ARCHITEKTURY W MIEJSCU PUBLICZNYM POLEGAJĄCA NA BUDOWIE PLACU ZABAW Z NAWIERZCHNIĄ BEZPIECZNA, FRAGMENTU OGRODZENIA WRAZ Z UTWARDZENIEM TERENU ORAZ MIEJSCEM POSTOJOWYM					
	TYTUŁ RYSUNKU		PRZYGOTOWANIE TERENU			
PROJEKT ZAG. TERENU	PROJEKTANT		dr inż. arch. Grzegorz Mirek spec. Architektura krajobrazu nr ewid.: MPOiA/046/2010		DATA 08.02.2019	SKALA RYSUNKU NUMER RYSUNKU
						1:200 A.2
PRAWA AUTORSKIE ZASTRZEŻENIE: WZGLĘDNIEM Z USTAWĄ Z DNIA 4.02.1989 R. O PRAWIE AUTORSKIM						

Uwaga: Wskazani producenci / nazwy własne są przykładowymi służącymi do określenia min. standardów jakościowo - estetycznych. Wykonawca może zastosować innych producentów oraz zamienne rozwiązania pod warunkiem zachowania parametrów technicznych i estetycznych zawartych w projekcie oraz pisemnej akceptacji autora niniejszej dokumentacji projektowej. Ciężar udowodnienia równowadności oferowanego przedmiotu spoczywa na Wykonawcy. Kryteria służące ocenie równowadności zamieszczone w opisie technicznym.

PRAWA AUTORSKIE ZASTRZEŻONE ZGODNIE Z USTAWĄ Z DNIA 4.02.1999 r. O PRAWIE AUTORSKIM

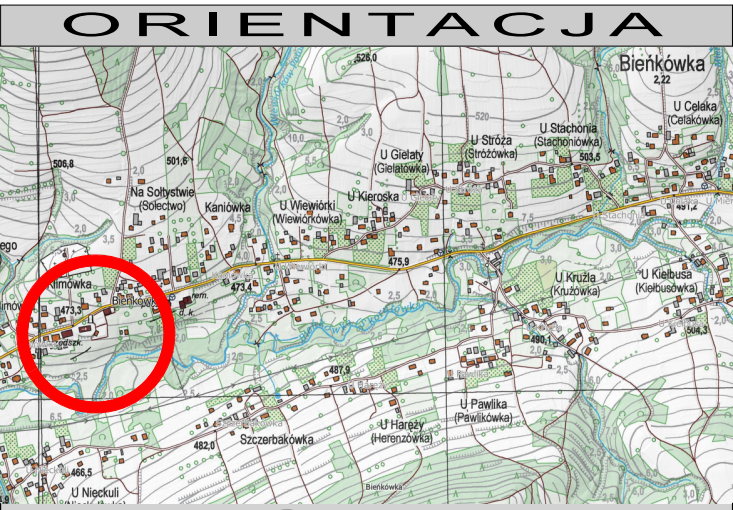
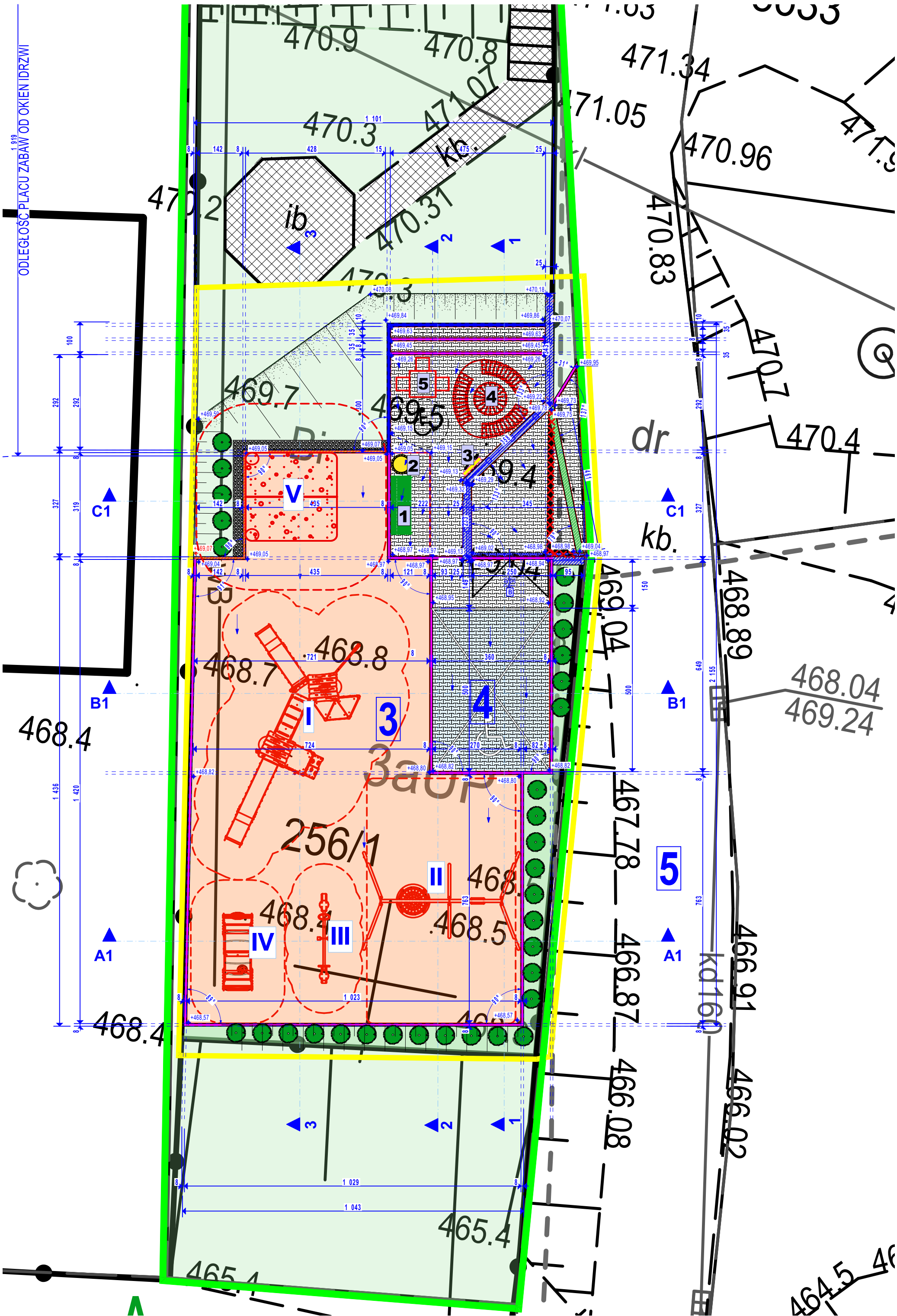

LEGENDA		
1	ISTNIEJĄCY BUDYNEK PRZEDSZKOLA WRAZ Z POMIESZCZENIAMI SZKOLNYMI	
2	ISTN. DROGA POWIATOWA	
3	PROJEKTOWANY PLAC ZABAW OBJĘTY ZGŁOSZENIEM	
4	PROJEKTOWANE UTWARDZENIE TERENU - MIEJSCE POSTOJOWE DLA OSÓB NIEPEŁNOSPRAWNYCH	
5	DOJAZD NIE WYZNACZONY W MPZP (NIE POSIADAJĄCY WYZNACZONYCH LINII ROZGRANICZAJĄCYCH).	

ZESTAWIENIE POWIERZCHNI		
CAŁKOWITA POWIERZCHNIA dz. nr ew. 256/1 - 518,0 m ²		
ZESTAWIENIE POWIERZCHNI	Pow.	%
POW. TERENU dz. nr. ew. 256/1	518m ²	100 %
NAWIERZCHNIA BEZPIECZNA PLACU ZABAW	145m ²	27%
PROJEKTOWANE TERENY UTWARDZONE	56m ²	10%
ISTNIEJĄCE TERENY UTWARDZONE	32m ²	6%
ŁĄCZNIE TERENY UTWARDZONE	88m ²	16%
TERENY BIOLOGICZNE CZYNNE	285m ²	57%

OZNACZENIA GRAFICZNE	
A,B,C,D	GRANICE DZIAŁKI nr ew. 256/1 id: 121503. 2.0002.256/1 (obręb ew. BIEŃKÓWKA, jednostka ew. BUDZÓW / KLASOŹYTEK Bi
	GRANICA TERENU OBJĘTEGO OPRACOWANIEM
	LOKALIZACJE OKIEN W POMIESZCZENIACH ISTNIEJĄCYCH
	PROJEKTOWANA NAWIERZCHNIA BEZPIECZNA POLIURETANOWA PROJEKTOWANEGO PLACU ZABAW (HIC=1,6m)
	PROJEKTOWANE UTWARDZENIE TERENU KOSTKĄ BRUKOWĄ gr.8cm
	ISTNIEJĄCE UTWARDZENIE TERENU
	TERENY BIOLOGICZNE CZYNNE OBSIEW TRAWĄ
	PROJEKTOWANE OBIEKTY MAŁEJ ARCH. - URZĄDZENIA ZABAWOWE PLACU ZABAW WRAZ ZE STREFĄ BEZPIECZNĄ
	WYZNACZONA STREFA BEZPIECZEŃSTWA URZĄDZENIA
	PROJEKTOWANE OBIEKTY MAŁEJ ARCH. - ŁAWKI
	PROJ. OBIEKTY MAŁEJ ARCH. - KOSZE NA ŚMIECI, REGULAMIN
	OBREŻA BEZPIECZNE 25x5x100 EPDM UKŁADANA NA ŁAWIE BETONOWEJ
	OBREŻA BETONOWE 8x30x100 PROJEKTOWE PRZY TERENECH PLACU ZABAW ORAZ TERENÓW BRUKOWEJ
	PALISADA OGRODOWA BETONOWA KOLOR SZARY 10x20x80cm
	PROJ. MUR OGRODZENOWY BETONOWY ZBROJONE SIATKĄ szer.25cm wys- 110cm - PRZEBIEG ZGODNIE Z RYSUNKAMI TECH
	PROJEKTOWANE KORYTO LINIOWE BETONOWE 13x12 Z RUSZTEM STAŁOWYM A-15 OSADZONE NA ŁAWIE BETONOWEJ
	PROJEKTOWANE NACHYLENIE TERENÓW UTWARDZONYCH - KIERUNEK
	PROJEKTOWANY KRAWĘŻNIK NAJAZDOWY 20x22x100
	PROJEKTOWANE SKARPY TERENOWE NACHYLENIE max1:2
	LINIA 10m OD LINII ROZGRANICZAJĄCEJ ULICĘ, DROGI, WYZNACZONA JAKO ODLEGŁOŚĆ ZGODNA Z § 40. pkt.4 - ODLEGŁOŚĆ PLACÓW ZABAW
	POZIOM TERENU ISTNIEJĄCEGO
	POZIOM TERENU PROJEKTOWANEGO

OZNACZENIA OBIEKTÓW MAŁEJ ARCHITEKTURY - PLAC ZABAW	
I	ZESTAW ZABAWOWY WIELOFUNKCYJNY, PODESTY ZJEŹDZALNIE
II	HUSTAWKA POJEDYŃCZA - BOCIANIE GNIAZDO + KOSZYK
III	HUSTAWKA WAGOWA
IV	KIWAK NA SPRĘŻYNIE DUŻY W KSZTAŁCIE SAMOCHODU
V	PIASKOWNICA ZADASZONA

OZNACZENIA OBIEKTÓW MAŁEJ ARCHITEKTURY	
1	ŁAWKA Z OPARCIEM
2	KOSZ NA ŚMIECI
3	TABLICA INFORMACYJNA - REGULAMIN
4	STÓŁ + SIEDZISKA
5	STÓŁ DO GRY W SZACHY/WARCABY + SIEDZISKA PRZEZNACZONY DLA OSÓB NIEPEŁNOSPRAWNYCH

PROJEKT ZAG. TERENU	BUDOWA OBIEKTÓW MAŁEJ ARCHITEKTURY W MIEJSCU PUBLICZNYM POLEGAJĄCA NA BUDOWIE PLACU ZABAW Z NAWIERZCHNIĄ BEZPIECZNĄ, FRAGMENTU OGRODZENIA WRAZ Z UTWARDZENIEM TERENU ORAZ MIEJSCEM POSTOJOWYM		TYTUŁ RYSUNKU		RZUT 1:100		SKALA RYSUNKU	1:100
	PROJEKTANT	dr inż. arch. Grzegorz Mirek spec. Architektoniczna nr ewid.: MPOIA/0462010	DATA	06.2021	NUMER RYSUNKU	A.3		

Wskazano producenta i nazwy własne są projektowymi służbami do określenia min. standardów jakościowo - estetycznych. Wykonawca może zastosować innych producentów oraz zamiennie rozwiązań pod warunkiem zachowania parametrów technicznych i estetycznych zawartych w projekcie oraz plenną akceptacji autora niniejszej dokumentacji projektowej. Ciepła uświadomienia równowagi oświetlenia przy wykończeniu, Kształta służące oświetleniu równowagi zamieszczono w opisie technicznym.

PRAWA AUTORSKIE ZASTRZEŻONE ZGODNIE Z USTAWĄ Z DNIA 4.02.1999 r. O PRAWIE AUTORSKIM

DETALE PROJEKTOWANYCH NAWIERZCHNI

Przekrój połączenia nawierzchni

	D3
TRAWA NATURALNA SIANA	5cm
ZIEMIA URODZAJNA SIANA - WSPÓŁCZYNNIK PH 5,5-6,5 ZAGĘSZCZONA WALCEM O WADZE 1T	20cm
GRUNT RODZIMY, STABILIZOWANY MECHANICZNIE DO WARTOŚCI Is ≥0,97	

	D2
NAWIERZCHNIA POLIURETANOWA BEZSPOINOWA DLA WYSOKOSCI UPADKOWEJ DO 1,6m	
WARSTWA UŻYTKOWA NAWIERZCHNIA EPDM BARWIONA W MASIE, kolor CEGLASTY	1,5cm
WARSTWA PODKLADOWA mata gumowa granulat SBR gr. 45mm	4,5cm
KRUSZYWO ŁAMANE BAZALTOWE o frakcji ziaren: 2-8mm	5cm
WARSTWA NOŚNA: Kruszywo łamane dolomitowe o frakcji 0-31,5mm	25cm
GRUNT RODZIMY, STABILIZOWANY MECHANICZNIE DO WARTOŚCI Is ≥0,97	

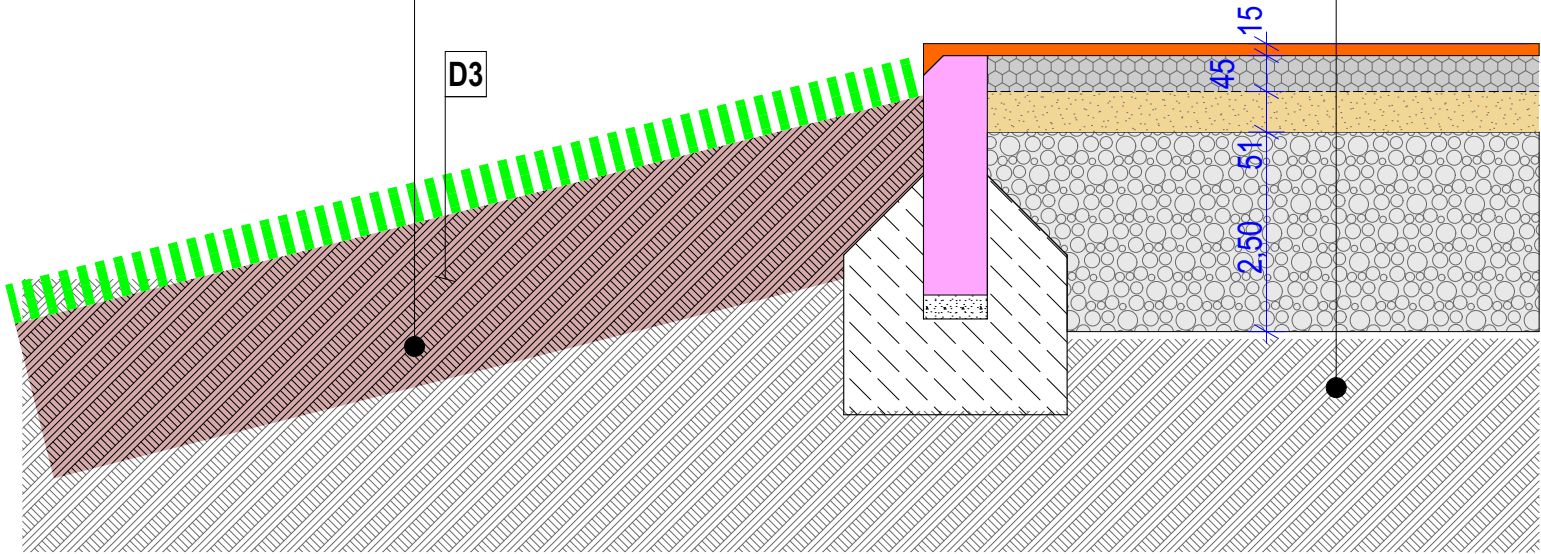

	D1
KOSTKA BRUKOWA typ Behaton 6 cm (bez FAZY) w kolorze szarym w szczelinach stosować piasek płukany suchy o frakcji ziaren 0-2mm	6cm
PODSYPKA - kruszywo łamane lub odsiewki kamienne sortowane o frakcji 2-8 mm	5cm
PODBUDOWA KONSTRUKCYJNA - kruszywo łamane dolomitowe sortowane o frakcji 8-31,5 mm stabilizowane mechanicznie;	25cm
grunt rodzimy/nasypowy dogęszczony powierzchniowo do wartości min. Is ≥0,97,	

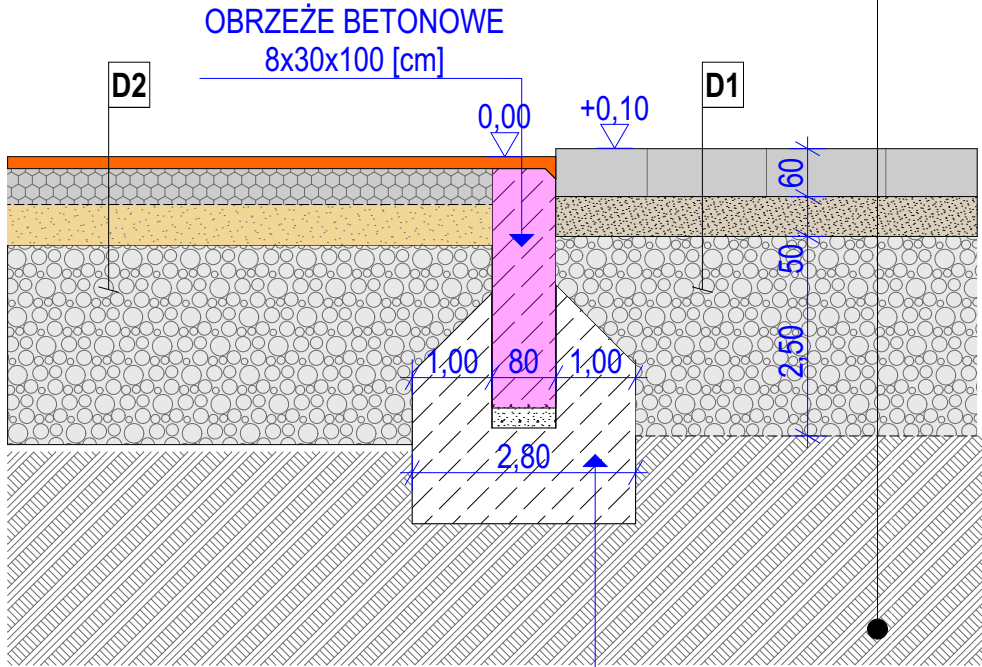

Ława betonowa, beton klasy B25 (V=0,06m3 \mb)

Uwaga:
Wskazani producenci / nazwy własne są przykładowymi służącymi do określenia min. standardów jakościowo - estetycznych. Wykonawca może zastosować innych producentów oraz zamienne rozwiązania pod warunkiem zachowania parametrów technicznych i estetycznych zawartych w projekcie oraz pisemnej akceptacji autora niniejszej dokumentacji projektowej. Ciężar udowodnienia równowadności oferowanego przedmiotu spoczywa na Wykonawcy. Kryteria służące ocenie równowadności zamieszczono w opisie technicznym.

NAZWA OBIEKTU BUDOWANEGO	BUDOWA OBIEKTÓW MAŁEJ ARCHITEKTURY W MIEJSCU PUBLICZNYM POLEGAJĄCA NA BUDOWIE PLACU ZABAW Z NAWIERZCHNIĄ BEZPIECZNĄ, FRAGMENTU OGRODZENIA WRAZ Z UTWARDZENIEM TERENU ORAZ MIEJSCEM POSTOJOWYM				
PROJEKT ZAG. TERENU	TYTUŁ RYSUNKU	DETALE - KONSTRUKCJE NAWIERZCHNI			
	PROJEKTANT	dr inż. arch. Grzegorz Mirek spec. Architektoniczna nr ewid.: MPOIA/046/2010	DATA: 08.2025r.	SKALA RYSUNKU	
				NUMER RYSUNKU	A.4

PRAWA AUTORSKIE ZASTRZEŻONE ZGODNIE Z USTAWĄ Z DNIA 4.02.1999 r. O PRAWIE AUTORSKIM

Detal SCH

SCHODY TERENOWE

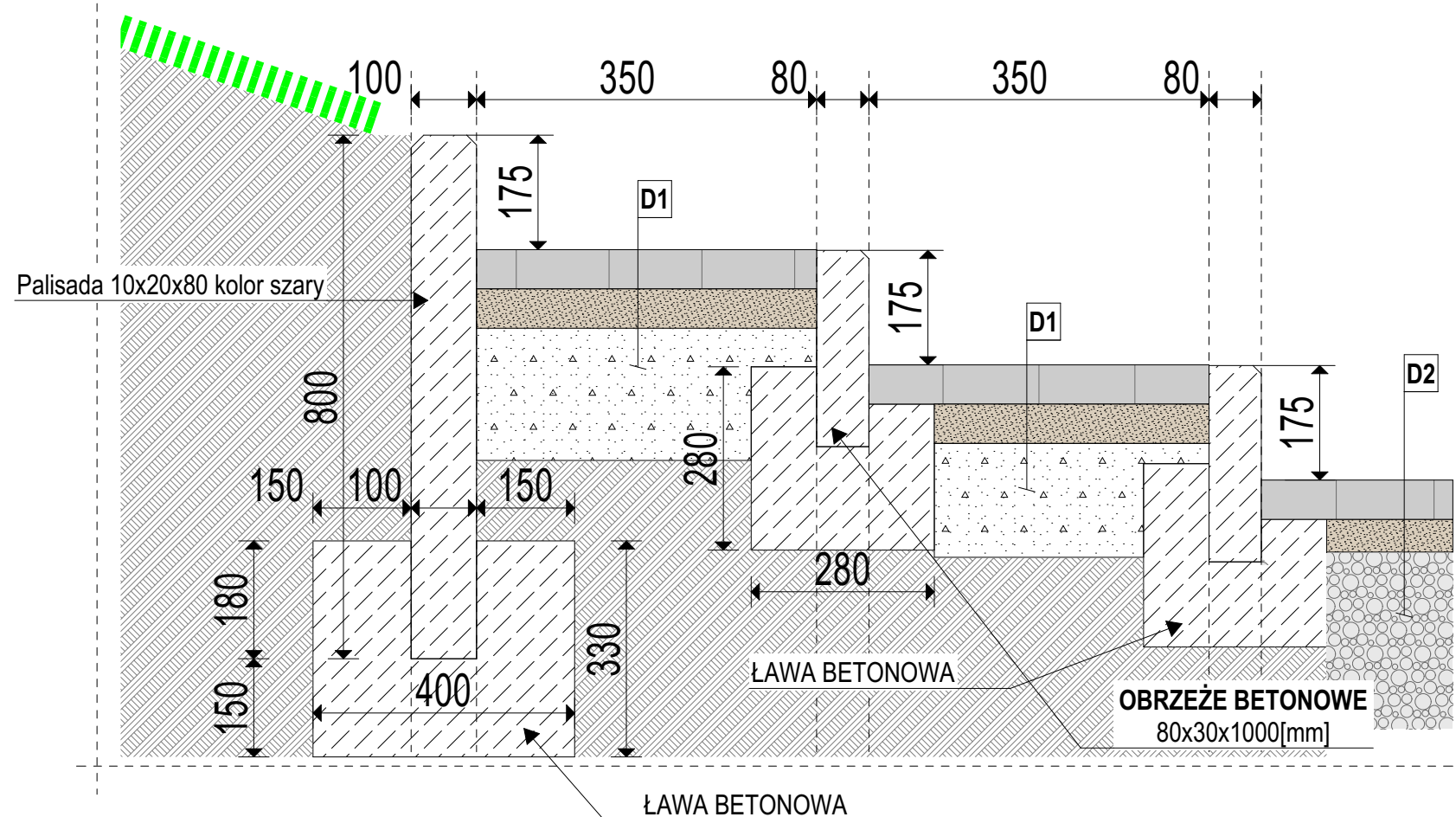

Detal OP

SZCZEGÓŁ OBSYPKI PRZY PIASKOWNICY

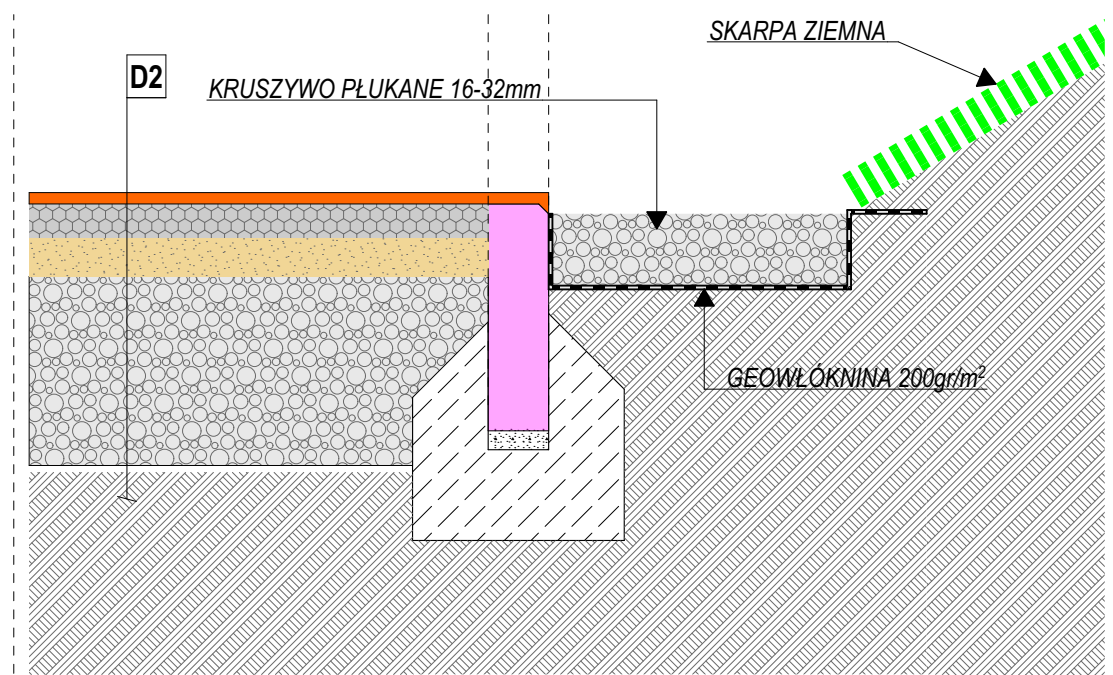

Detal KL

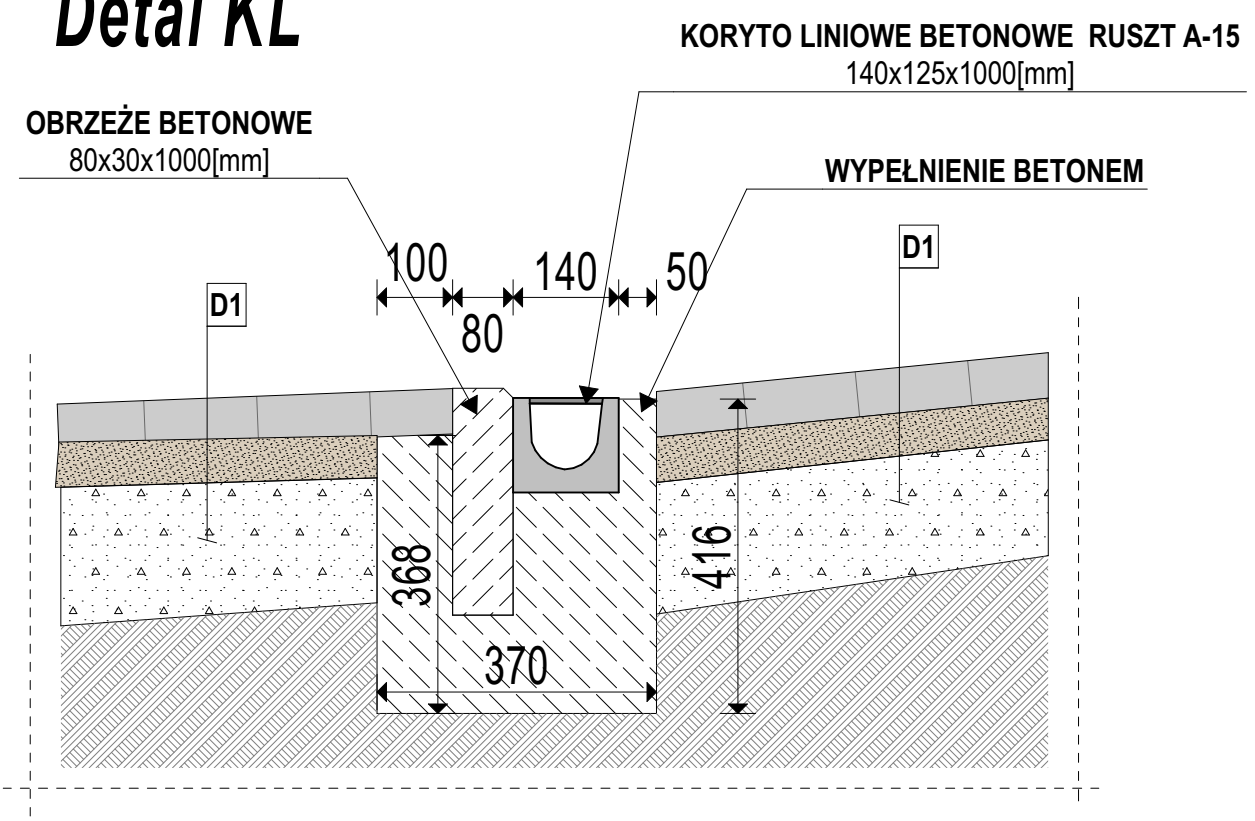

Detal KN

SZCZEGÓŁ KRAWĘŻNIKA W STREFIE ZJAZDU- DOSTOSOWAĆ

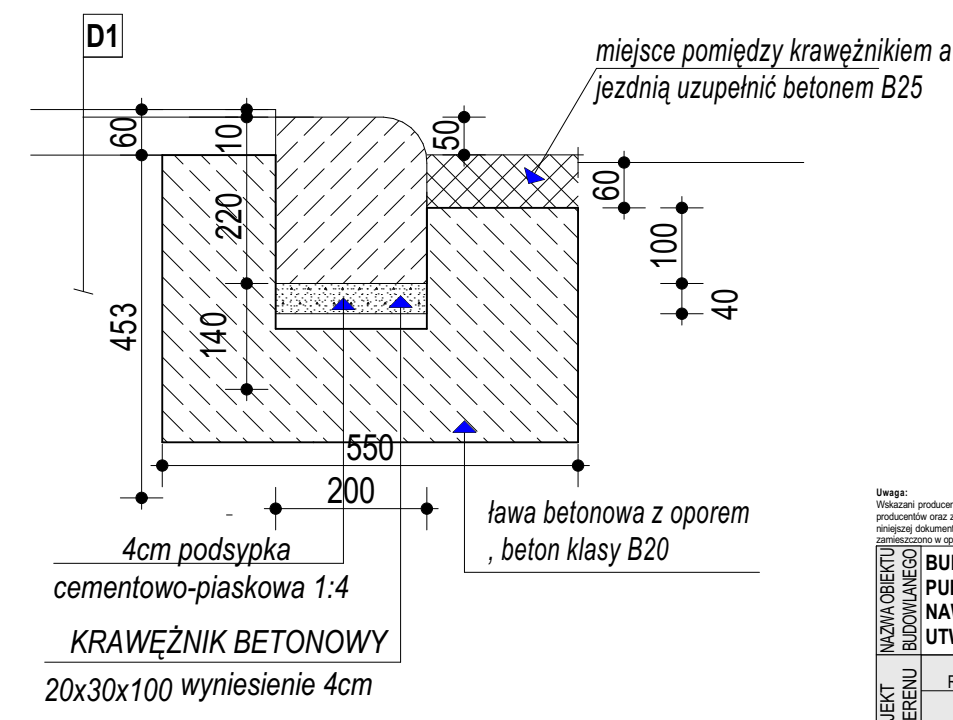

Uwaga: Wskazani producenci / nazwy własne są przykładowymi służącymi do określenia min. standardów jakościowo - estetycznych. Wykonawca może zastosować innych producentów oraz zamienne rozwiązania pod warunkiem zachowania parametrów technicznych i estetycznych zawartych w projekcie oraz pisemnej akceptacji autora niniejszej dokumentacji projektowej. Ciężar udowodnienia równowadności oferowanego przedmiotu spoczywa na Wykonawcy. Kryteria służące ocenie równowadności zamieszczono w opisie technicznym.

NAZWA OBIEKTU BUDOWANEGO	BUDOWA OBIEKTÓW MAŁEJ ARCHITEKTURY W MIEJSCU PUBLICZNYM POLEGAJĄCA NA BUDOWIE PLACU ZABAW Z NAWIERZCHNIĄ BEZPIECZNĄ, FRAGMENTU OGRODZENIA WRAZ Z UTWARDZENIEM TERENU ORAZ MIEJSCEM POSTOJOWYM				
PROJEKT ZAG. TERENU	TYTUŁ RYSUNKU	DETALE			
	PROJEKTANT	dr inż. arch. Grzegorz Mirek spec. Architektoniczna nr ewid.: MPOIA/046/2010	DATA: 08.2025r.	SKALA RYSUNKU	1:100
				NUMER RYSUNKU	A.5

PRAWA AUTORSKIE ZASTRZEŻONE ZGODNIE Z USTAWĄ Z DNIA 4.02.1999 r. O PRAWIE AUTORSKIM

PRZEKRÓJ 1-1

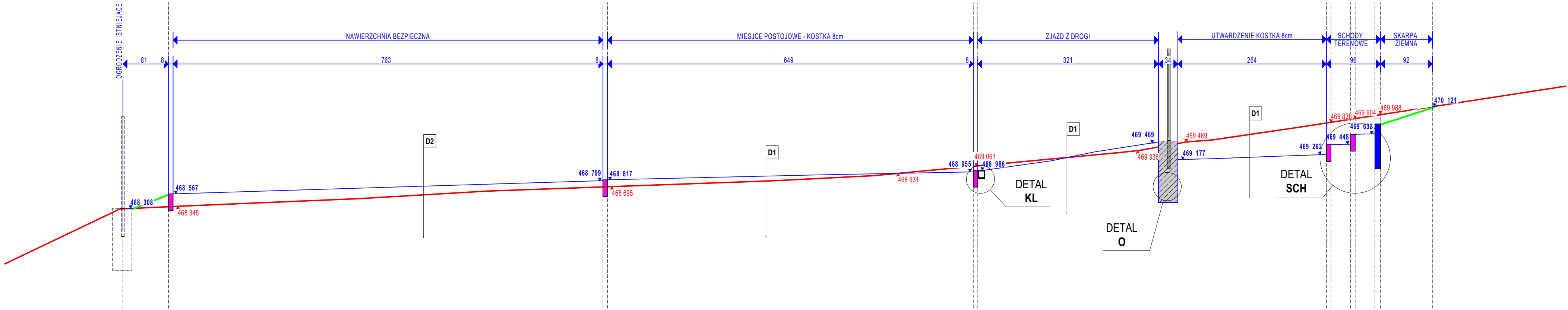

PRZEKRÓJ 2-2

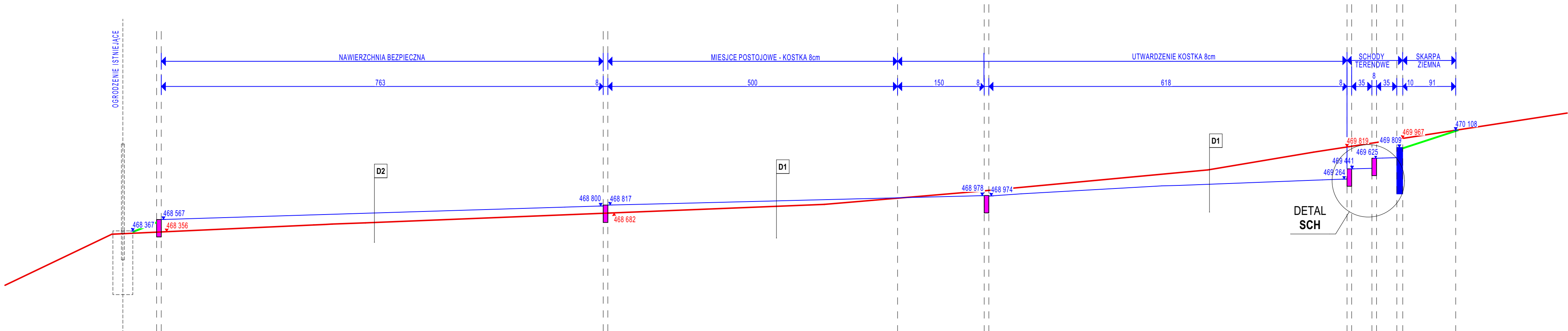

PRZEKRÓJ 3-3

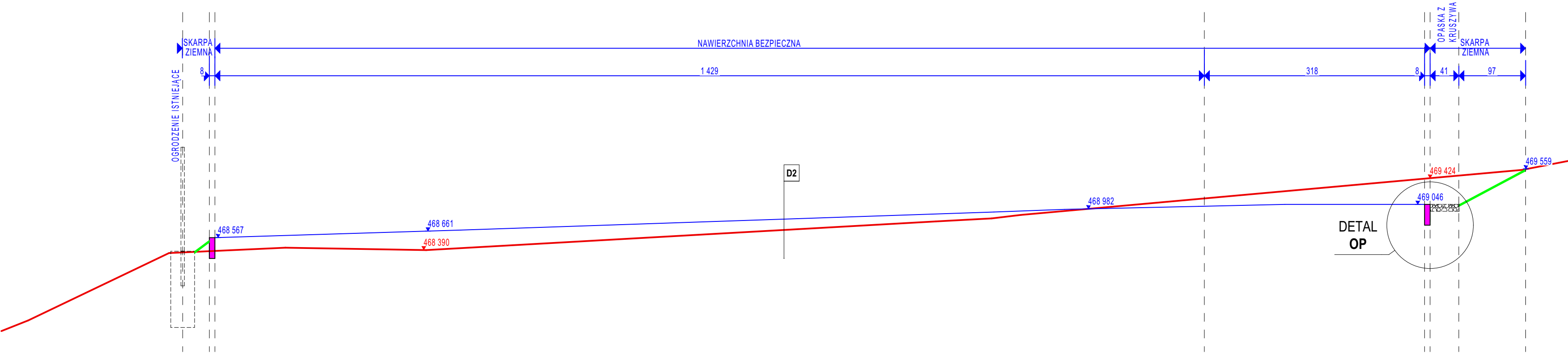

LEGENDA	
	GRANICA DZIAŁKI
	0,00 ∇ POZIOM TERENU ISTNIEJĄCEGO
	0,00 ∇ POZIOM TERENU PROJEKTOWANEGO

Uwaga: Wzrosty przedstawione w niniejszym projekcie są przybliżonymi szacunkami do oceny min. standardów jakościowych - estetycznych. Wykonawca może zastosować inne procedury i metody, które nie będą miały wpływu na warunki zachowania parametrów technicznych i estetycznych zawartych w projekcie oraz planach akceptacji autora projektu i dokumentacji projektowej. Ciepła powiadomienie o zmianach projektu przed rozpoczęciem prac. Wykonawca może zastosować inne procedury i metody, które nie będą miały wpływu na warunki zachowania parametrów technicznych i estetycznych zawartych w projekcie oraz planach akceptacji autora projektu i dokumentacji projektowej.	
NAZWA OBIEKTU BUDOWLANEGO	BUDOWA OBIEKTÓW MAŁEJ ARCHITEKTURY W MIEJSCU PUBLICZNYM POLEGAJĄCA NA BUDOWIE PLACU ZABAW Z NAWIERZCHNIĄ BEZPIECZNĄ, FRAGMENTU OGRODZENIA WRAZ Z UTWARDZENIEM TERENU ORAZ MIEJSCEM POSTOJOWYM
PROJEKT ZAG. TERENU	TYTUŁ RYSUNKU PRZEKROJE TERENOWE 1-3
PROJEKTANT	dr inż. arch. Grzegorz Mirek spec. Architektura nr ewid. MP01A0402910
SKALA RYSUNKU	1:50
NUMER RYSUNKU	A.6

PRAWA AUTORSKIE ZASTRZEŻONE ZGODNIE Z USTAWĄ Z DNIA 4.02.1999 r. O PRAWIE AUTORSKIM

PRZEKRÓJ A-A

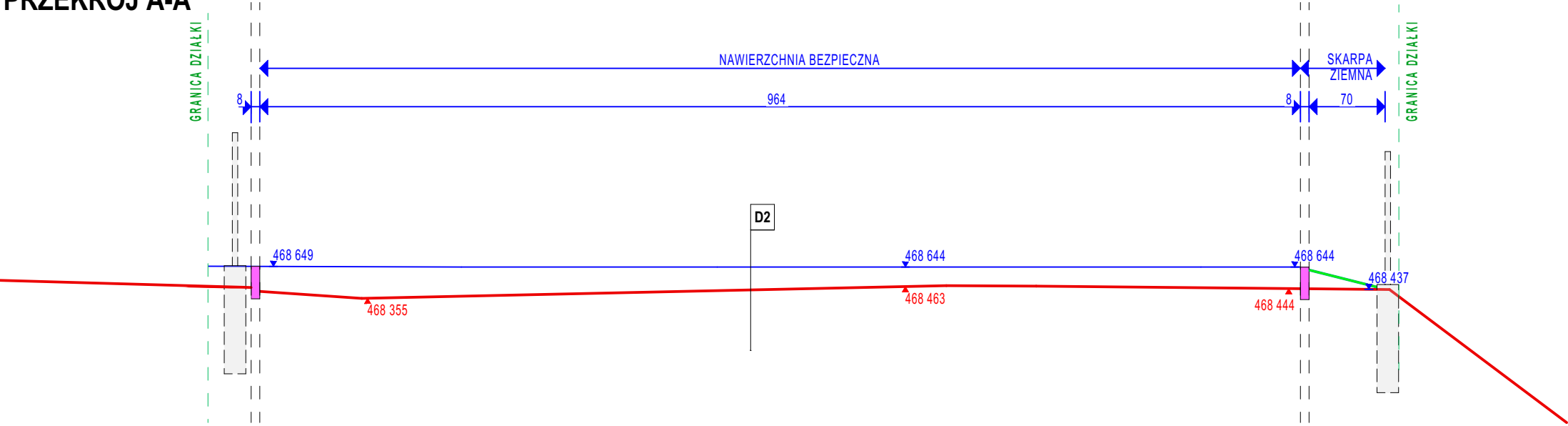

PRZEKRÓJ B-B

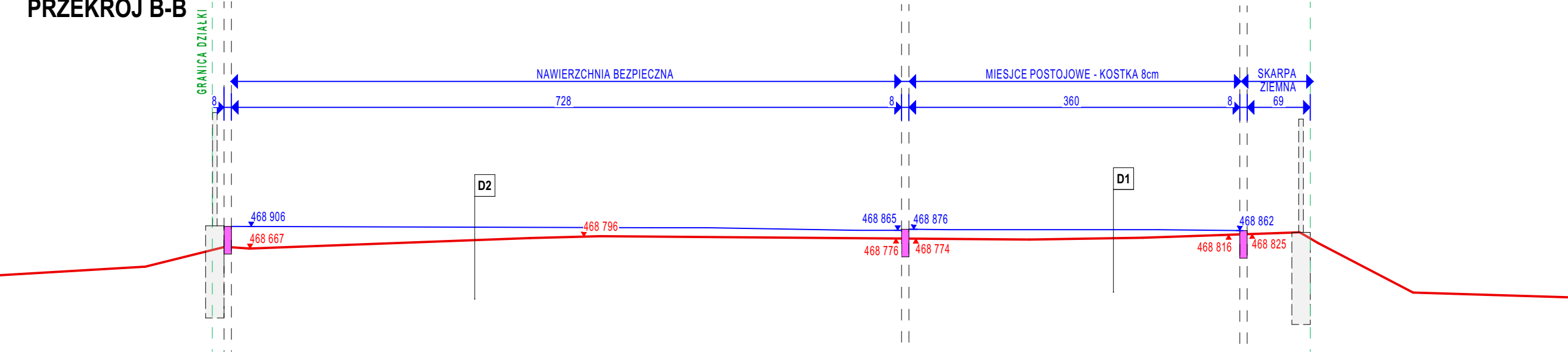

PRZEKRÓJ C-C

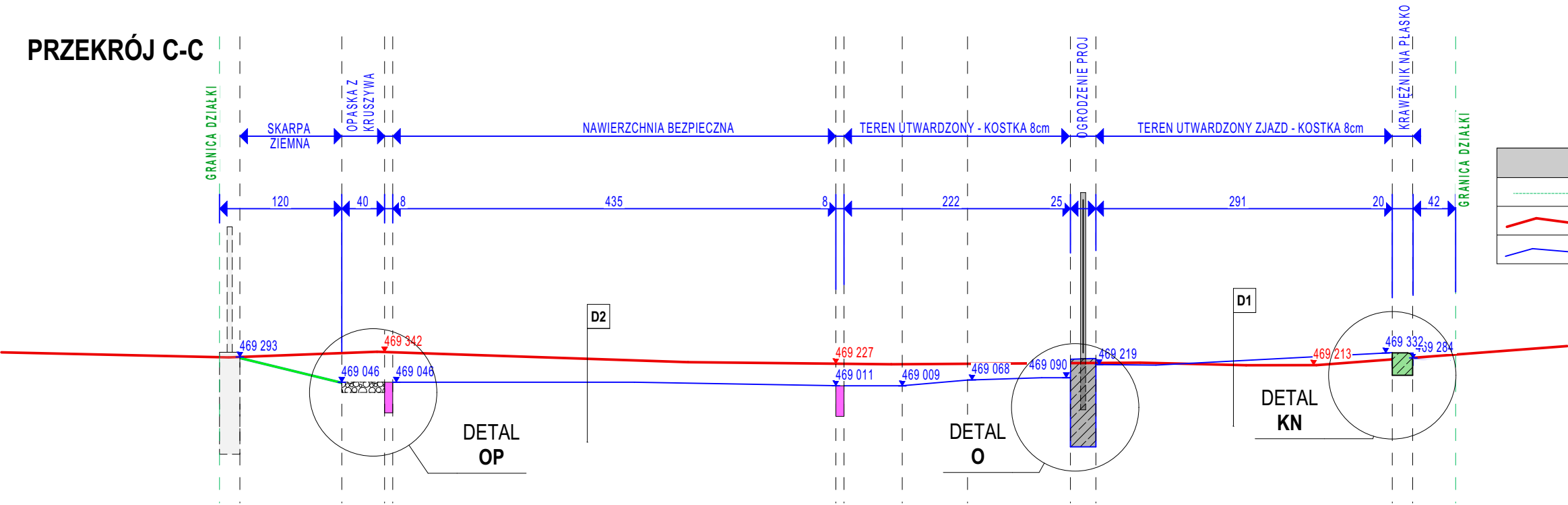

LEGENDA	
	GRANICA DZIAŁKI
	POZIOM TERENU ISTNIEJĄCEGO
	POZIOM TERENU PROJEKTOWANEGO

Uwaga: Wskazani producenci / nazwy własne są przykładowymi służącymi do określenia min. standardów jakościowo - estetycznych. Wykonawca może zastosować innych producentów oraz zamienne rozwiązania pod warunkiem zachowania parametrów technicznych i estetycznych zawartych w projekcie oraz pisemnej akceptacji autora niniejszej dokumentacji projektowej. Ciężar udowodnienia równowadności oferowanego przedmiotu spoczywa na Wykonawcy. Kryteria służące ocenie równowadności zamieszczone w opisie technicznym.	
NAZWA OBIEKTU / BUDOWLANEGO	
BUDOWA OBIEKTÓW MAŁEJ ARCHITEKTURY W MIEJSCU PUBLICZNYM POLEGAJĄCA NA BUDOWIE PLACU ZABAW Z NAWIERZCHNIĄ BEZPIECZNĄ, FRAGMENTU OGRODZENIA WRAZ Z UTWARDZENIEM TERENU ORAZ MIEJSCEM POSTOJOWYM	
PROJEKT ZAG. TERENU	TYTUŁ RYSUNKU
	PRZEKROJE TERENOWE A1-C1
PROJEKTANT	dr inż. arch. Grzegorz Mirek spec. Architektoniczna nr ewid.: MPOIA/046/2010
	DATA: 08.2025r.
SKALA RYSUNKU	1:50
	NUMER RYSUNKU
	A.7

PRAWA AUTORSKIE ZASTRZEŻONE ZGODNIE Z USTAWĄ Z DNIA 4.02.1999 r. O PRAWIE AUTORSKIM

AKSONOMETRIA PRZEBIEGU MURU OGRODZENIOWEGO

Uwaga:
NALEŻY ŚCIŚLE KONTROLOWAĆ PRZEBIEG W OPARCIU O POZOSTAŁE ZAŁĄCZNIKI TJ RZUTY PRZEKROJE.
WSKAZANA ASKONOMETRIA JEST RYSUNKIEM POGLĄDOWYM

OGRODZENIE PANELOWE wg DETALU

KOLOREM NIEBIESKIM- CZĘŚĆ NADZIEMNA

110

STRONA OD PLACU ZABAW

LINIA PRZEBIEGU TERENU PROJEKTOWANEGO

KOLOREM ŻÓŁTYM - CZĘŚĆ PODZIEMNA

ZBROJENIE MURU

Beton B30 (C25/30)
Stal RB500W
St0S-b
Otulina c_{nom} =25 mm

Nr3

Nr4 Ø10 co 20

Nr5 Ø10 co 10 l=32

18
5 5

110
Nr3 Ø10 co 20 l=111
104
5

Nr2 Ø8 co 15

Nr1

2,5 20 2,5
25

Nr1 Ø12 co 14,5 l=34

20

Wykaz zbrojenia

Nr pręta	Średnica [mm]	Długość [cm]	Liczba [szt.]	Długość całkowita [m]			
				St0S-b	RB500W		
				Ø10	Ø8	Ø10	Ø12
dla 1 mb ławy fundamentowej							
1	12	34	6,90				2,34
2	8	105	2		2,10		
3	10	111	10,00			11,10	
4	10	105	10			10,50	
5	10	32	50,00	16,00			
Długość całkowita wg średnic [m]				16,0	2,1	21,6	2,4
Masa 1mb pręta [kg/mb]				0,617	0,395	0,617	0,888
Masa prętów wg średnic [kg]				9,9	0,8	13,3	2,1
Masa prętów wg gatunków stali [kg]				9,9	16,2		
Masa całkowita [kg]				27			

UWAGA: Długość pręta jest długością obliczoną na podstawie wymiarów w osi pręta (metoda B wg PN-EN ISO 3766:2006)

NAZWA OBIEKTU BUDOWANEGO	BUDOWA OBIEKTÓW MAŁEJ ARCHITEKTURY W MIEJSCU PUBLICZNYM POLEGAJĄCA NA BUDOWIE PLACU ZABAW Z NAWIERZCHNIĄ BEZPIECZNĄ, FRAGMENTU OGRODZENIA WRAZ Z UTWARDZENIEM TERENU ORAZ MIEJSCEM POSTOJOWYM						
	TYTUŁ RYSUNKU	DETAL OGRODZENIA - O - ZBROJENIE					
PROJEKT ZAG. TERENU	PROJEKTANT	dr inż. arch. Grzegorz Mirek spec. Architektoniczna nr ewid.: MPOIA/046/2010	DATA: 08.2025r.		SKALA RYSUNKU	NUMER RYSUNKU	A.8

PRAWA AUTORSKIE ZASTRZEŻONE ZGODNIE Z USTAWĄ Z DNIA 4.02.1999 r. O PRAWIE AUTORSKIM

MONTAŻ SŁUPKÓW OGRODZENIOWYCH

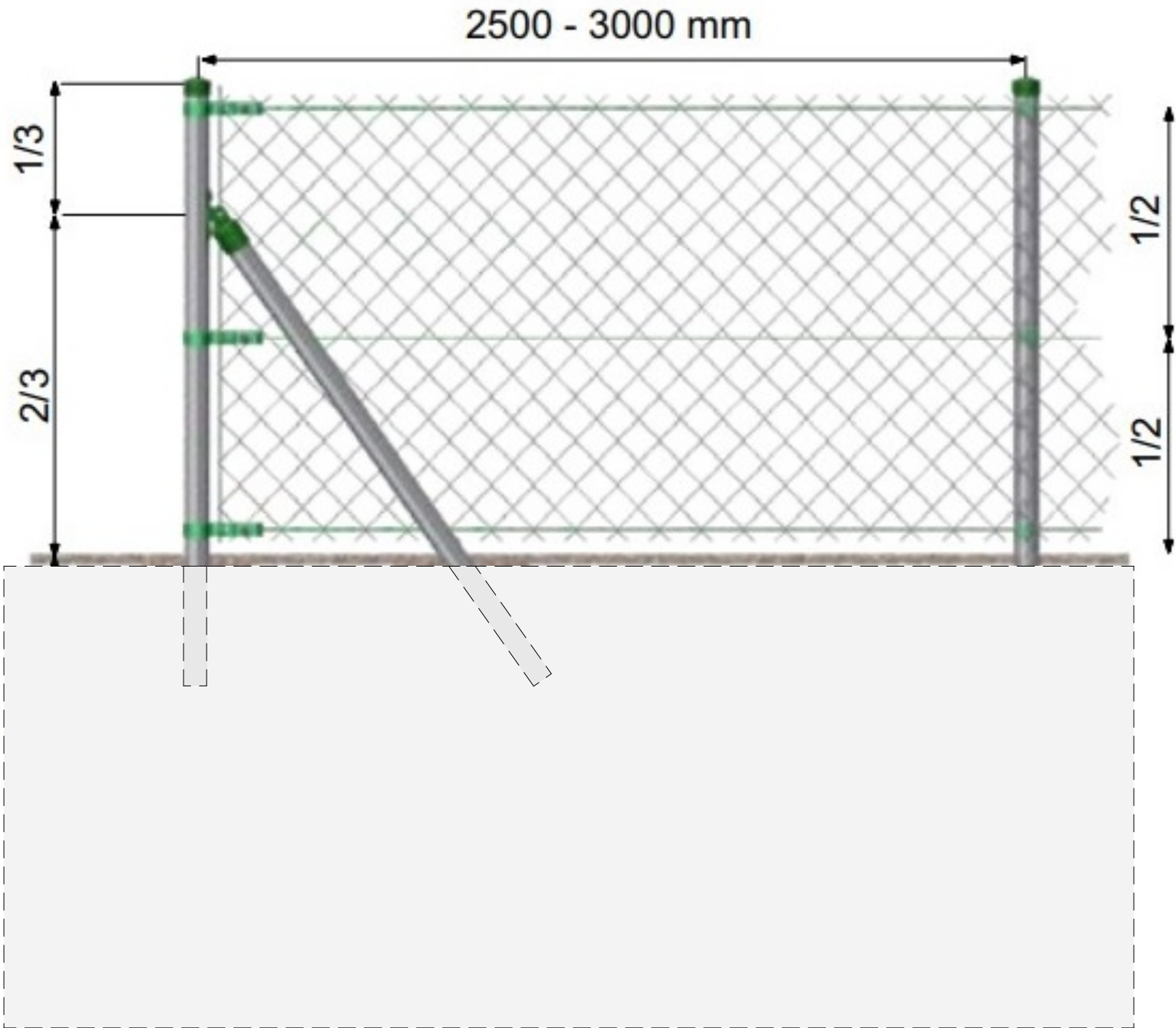

Słupek początkowy, naciągowy i końcowy połącz ze słupkami podporowymi pod kątem 45° na około 2/3 wysokości od poziomu zero.

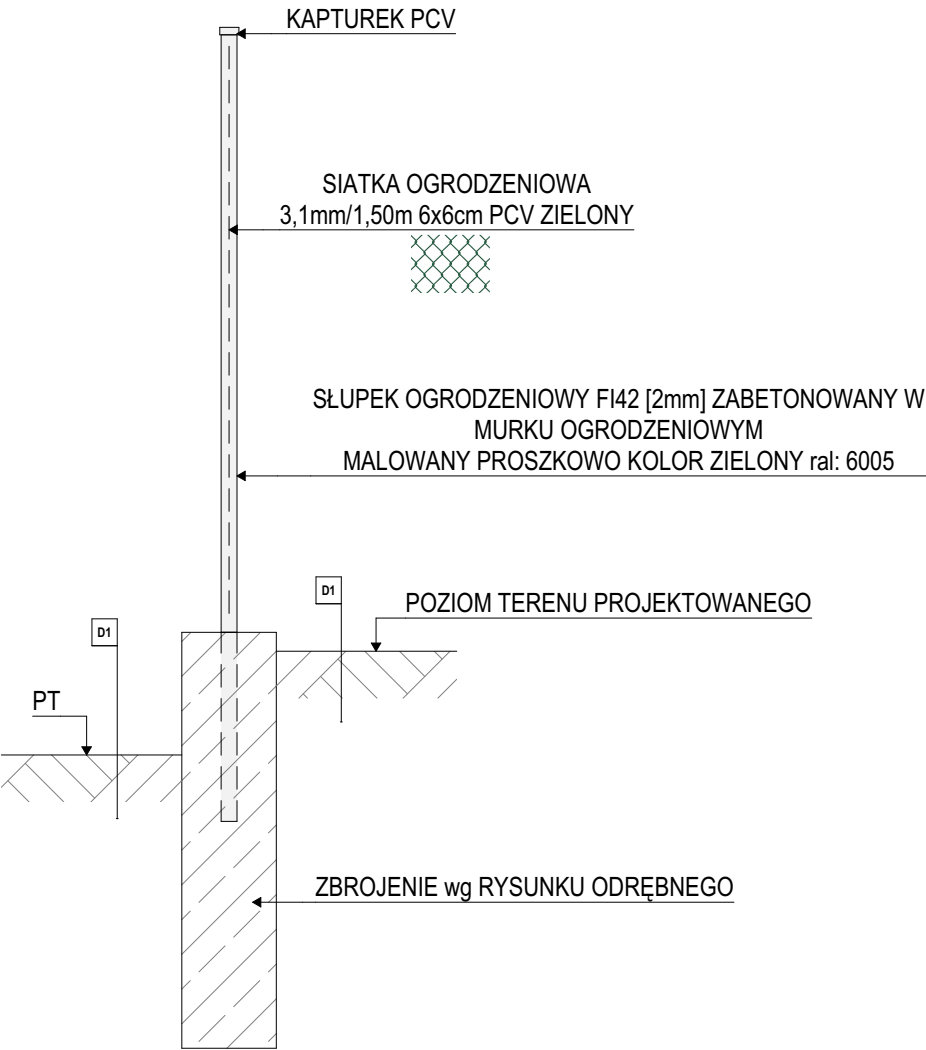

Uwaga:
Wskazani producenci / nazwy własne są przykładowymi służącymi do określenia min. standardów jakościowo - estetycznych. Wykonawca może zastosować innych producentów oraz zamiennie rozwiązania pod warunkiem zachowania parametrów technicznych i estetycznych zawartych w projekcie oraz pisemnej akceptacji autora niniejszej dokumentacji projektowej. Ciężar udowodnienia równowadności oferowanego przedmiotu spoczywa na Wykonawcy. Kryteria służące ocenie równowadności zamieszczone w opisie technicznym.

NAZWA OBIEKTU BUDOWANEGO	BUDOWA OBIEKTÓW MAŁEJ ARCHITEKTURY W MIEJSCU PUBLICZNYM POLEGAJĄCA NA BUDOWIE PLACU ZABAW Z NAWIERZCHNIĄ BEZPIECZNĄ, FRAGMENTU OGRODZENIA WRAZ Z UTWARDZENIEM TERENU ORAZ MIEJSCEM POSTOJOWYM						
	TYTUŁ RYSUNKU	SCHEMAT OGRODZENIA					
PROJEKT ZAG. TERENU	PROJEKTANT	dr inż. arch. Grzegorz Mirek spec. Architektoniczna nr ewid.: MPOIA/046/2010	DATA	08.2025r.	SKALA RYSUNKU	1:20	
					NUMER RYSUNKU	A.9	

PRAWA AUTORSKIE ZASTRZEŻONE ZGODNIE Z USTAWĄ Z DNIA 4.02.1999 r. O PRAWIE AUTORSKIM

BRAMA UCHYLNA 240/150

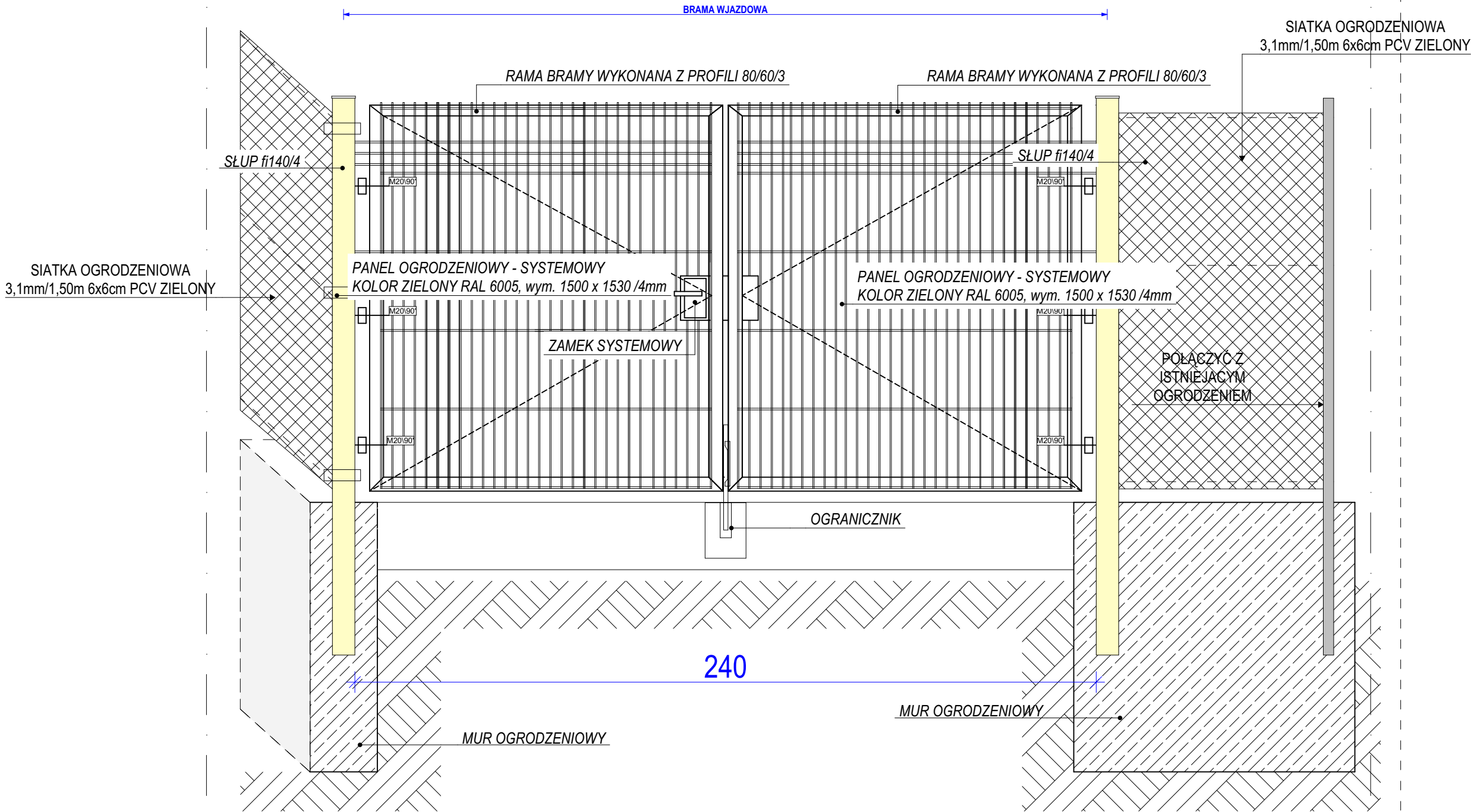

Uwaga: Wskazani producenci / nazwy własne są przykładowymi służącymi do określenia min. standardów jakościowo - estetycznych. Wykonawca może zastosować innych producentów oraz zamienne rozwiązania pod warunkiem zachowania parametrów technicznych i estetycznych zawartych w projekcie oraz pisemnej akceptacji autora niniejszej dokumentacji projektowej. Ciężar udowodnienia równoważności oferowanego przedmiotu spoczywa na Wykonawcy. Kryteria służące ocenie równoważności zamieszczono w opisie technicznym.									
NAZWA OBIEKTU BUDOWANEGO	BUDOWA OBIEKTÓW MAŁEJ ARCHITEKTURY W MIEJSCU PUBLICZNYM POLEGAJĄCA NA BUDOWIE PLACU ZABAW Z NAWIERZCHNIĄ BEZPIECZNĄ, FRAGMENTU OGRODZENIA WRAZ Z UTWARDZENIEM TERENU ORAZ MIEJSCEM POSTOJOWYM								
	TYTUŁ RYSUNKU	DETAL BRAMY							
PROJEKT ZAG. TERENU	PROJEKTANT	dr inż. arch. Grzegorz Mirek spec. Architektoniczna nr ewid.: MPOIA/046/2010		DATA	08.2025r.		SKALA RYSUNKU	1:20	
							NUMER RYSUNKU	A.10	

PRAWA AUTORSKIE ZASTRZEŻONE ZGODNIE Z USTAWĄ Z DNIA 4.02.1999 r. O PRAWIE AUTORSKIM